

# Lo que debe saber si está en proceso de formación/profesional con estudiantes



FO-EMD-01 (versión 1) Indicaciones generales para la comunidad académica en Méderi

Todo estudiante, interno y residente en la Red Hospitalaria Méderi debe estar bajo convenio de docencia – servicio, sin excepciones.

## En su primer día

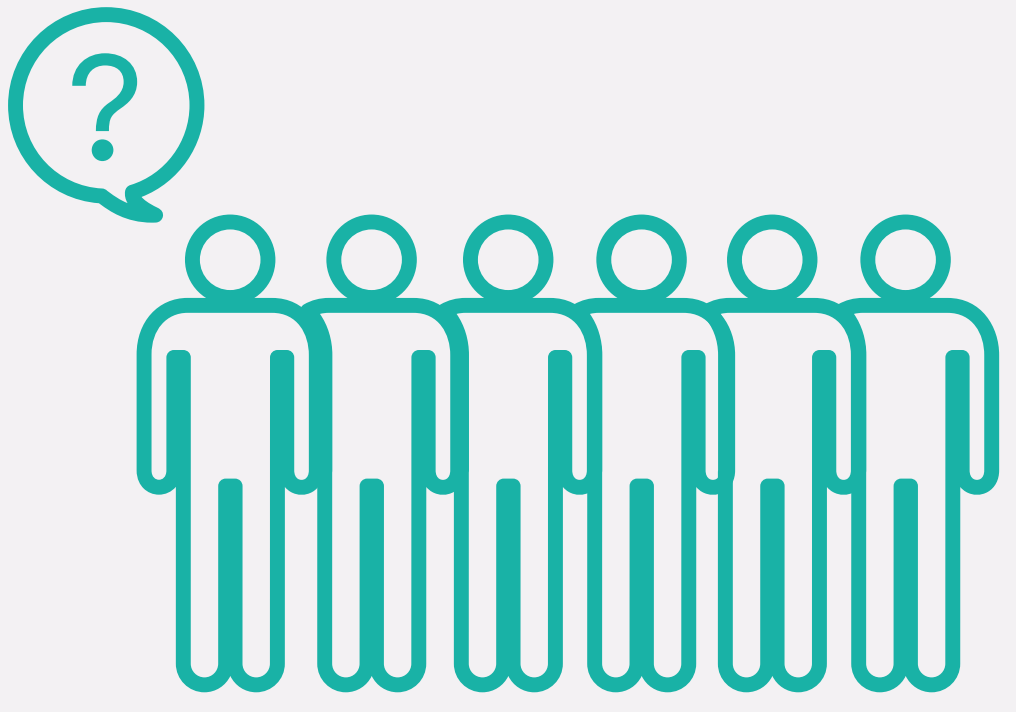

### Proceso de carnetización

Recuerde siempre portar el carné en un lugar visible y preséntelo siempre que le sea solicitado.



### Inducción general virtual

Para la inducción general virtual, recibirá antes del inicio de su rotación, vía correo electrónico las indicaciones para acceder a la plataforma. El certificado debe ser enviado a [educacionmedica@mederi.com.co](mailto:educacionmedica@mederi.com.co). Especifique programa académico e institución a la que pertenece. Requisito indispensable para obtener su calificación final. Es mandatorio el envío del certificado.

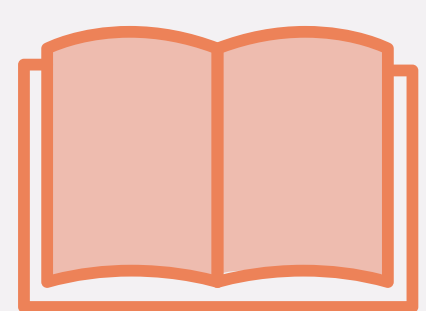

### Código de Conducta de Méderi

Recuerde acogerse al código de conducta de Méderi, el cual puede consultar en la inducción virtual y en la Intranet ([intranet.mederi.com.co/intranet/](http://intranet.mederi.com.co/intranet/)).



### Preséntese en Educación Médica

El primer día preséntese en Educación Médica, en el 9° piso del Hospital Universitario Mayor, y entregue allí su carta de presentación.



### Clave personal para acceso a Servinte

Todos los estudiantes, internos, residentes de Medicina y Rehabilitación reciben clave personal para acceso a Servinte.

La Clave es no dar la clave



### En caso de pérdida del carné

Envíe un correo electrónico a [educacionmedica@mederi.com.co](mailto:educacionmedica@mederi.com.co) para solicitar la autorización de ingreso. Luego, preséntese en Educación Médica con copia del denuncia de pérdida del carné y cancele la cuota respectiva de reposición.



### Requisitos para paz y salvo:

- Devolución del carné
- Autoevaluación diligenciada
- Diligenciamiento de encuestas



## Para su bienestar |

### Lockers

- Los lockers del Hospital Universitario Mayor se encuentran ubicados en el noveno piso al lado de la Biblioteca y en el área administrativa del mismo piso.
- En el Hospital Universitario Barrios Unidos, la zona de lockers se encuentra ubicada en el sótano, al lado de Consulta Externa, la llave debe ser solicitada en la Oficina de Seguridad. En ambos Hospitales los lockers son de uso diario. Por favor traer su propio candado.

### Almuerzo

- Méderi proporciona almuerzo a residentes e internos, es requisito la entrega de la carta de presentación a Educación Médica durante los primeros cinco días hábiles del mes. De no cumplirse, se perderá el derecho a este beneficio.

### Zonas de bienestar

- El Hospital Universitario Mayor cuenta con cafeterías en el sótano, primero, segundo y tercer piso. En el 9° piso, puede acceder a la zona social que cuenta con televisión, hornos microondas y mobiliario para descanso. También encontrará habitaciones para el descanso nocturno.
- El Hospital Universitario Barrios Unidos cuenta con cafetería y zona de bienestar y descanso ubicada en el sótano.

### Guías de Práctica Clínica

- Para acceder a las Guías de Práctica Clínica y a la documentación propia de cada proceso, ingrese al Sistema de Gestión de Méderi - Almera. Favor solicitar la contraseña en Educación Médica.

Tenga presente:

- Las guías son de uso obligatorio.
- Acceda a las mismas desde nuestra plataforma [Construyendo Futuro](#).

### Red Wi-fi

- La red Wi-Fi habilitada se denomina: **U\_ROSARIO**. Favor solicitar la contraseña en Educación Médica.

### Al finalizar su rotación

- Las notas de rotación deben ser entregadas por los docentes a la secretaría de Educación Médica, quien las enviará a cada institución educativa, siempre y cuando, se haya entregado de manera previa el certificado de inducción y la carta de presentación. No está permitida la entrega de notas a los estudiantes. Solamente será válida la nota que cuente con el sello de Educación Médica.

Recuerde, Méderi es un espacio de respeto y tolerancia para la formación,  
**¡Bienvenidos!**

## Contacto

Cel: 3162727283

**Andrea Carolina Morales**  
Jefe de Educación Médica  
[andrea.morales@mederi.com.co](mailto:andrea.morales@mederi.com.co)

**Jessica González**  
Profesional de Educación  
[jessica.gonzalez@mederi.com.co](mailto:jessica.gonzalez@mederi.com.co)

**Adriana Quintero**  
Profesional de Educación  
[adriana.quintero@mederi.com.co](mailto:adriana.quintero@mederi.com.co)

**Alexandra Osorio**  
Secretaría Educación Médica  
[educacionmedica@mederi.com.co](mailto:educacionmedica@mederi.com.co)