

Recomendaciones para su cirugía

1 Présentese en ayunas. No consuma alimentos sólidos ni líquidos 8 horas antes.



2 No traiga las uñas con esmalte, ni maquillaje facial aplicado.



3 Realice un baño general en ducha, incluyendo lavado del cabello.



4 En caso que usted tome medicamentos tómelo el día de la cirugía con dos sorbos de agua pura, de acuerdo a las recomendaciones dadas por el anesthesiólogo en la valoración.



Usuarios diabéticos

El día de la cirugía no aplicarse insulina ni tomarse el medicamento de la diabetes 2 días antes de la cirugía.



5

Si requiere hospitalización traiga artículos de uso personal como pijamas, crema dental, pantuflas antideslizantes, cepillo de dientes, toalla, jabón, ropa interior y toallas higiénicas.



6

Si requiere el uso de medias antiembólicas hasta el muslo y se le informará por el funcionario de programación quirúrgica.

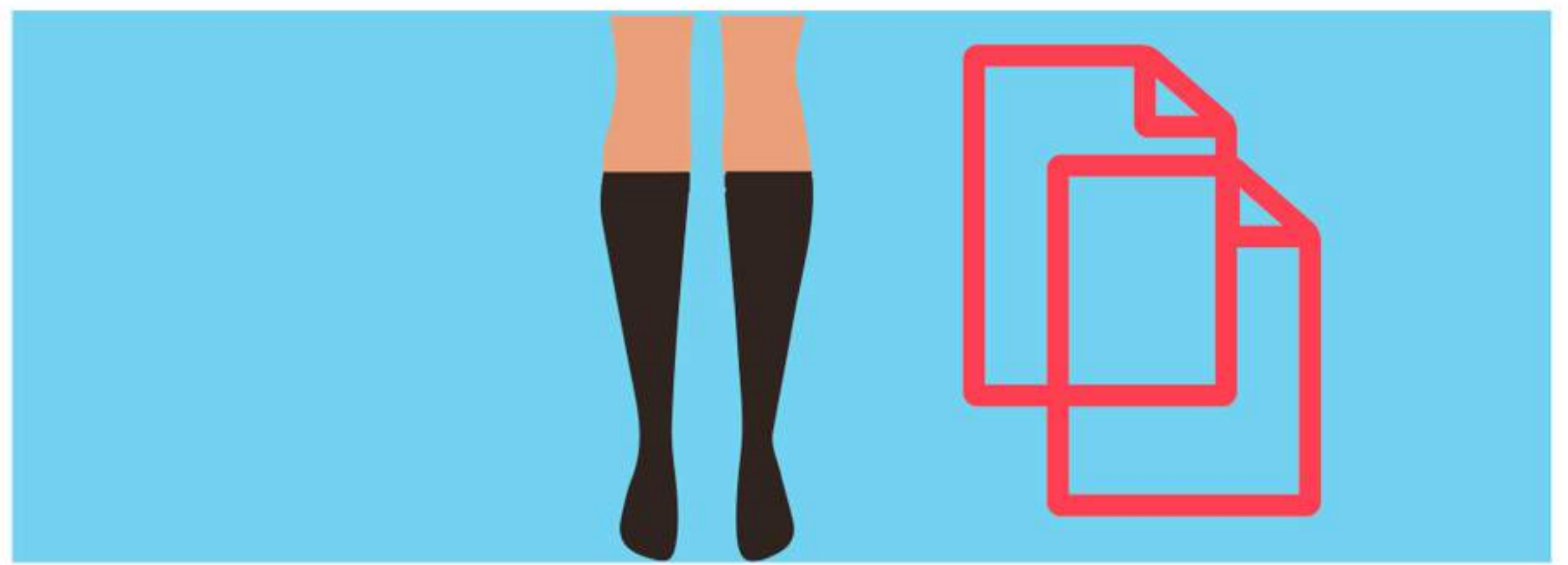

7

Venga al hospital acompañado(a) de una persona adulta, máximo 2 (dos) personas.



8

Llegue **puntual** a la hora informada por el funcionario de programación quirúrgica.



9

Para ser ingresado al sistema de la institución, preséntese en la ventanilla de hospitalización con: carné médico o de la EPS, documento de identidad, exámenes y radiografías que le hayan solicitado para la cirugía.

Si es beneficiario, presente el recibo de copago.

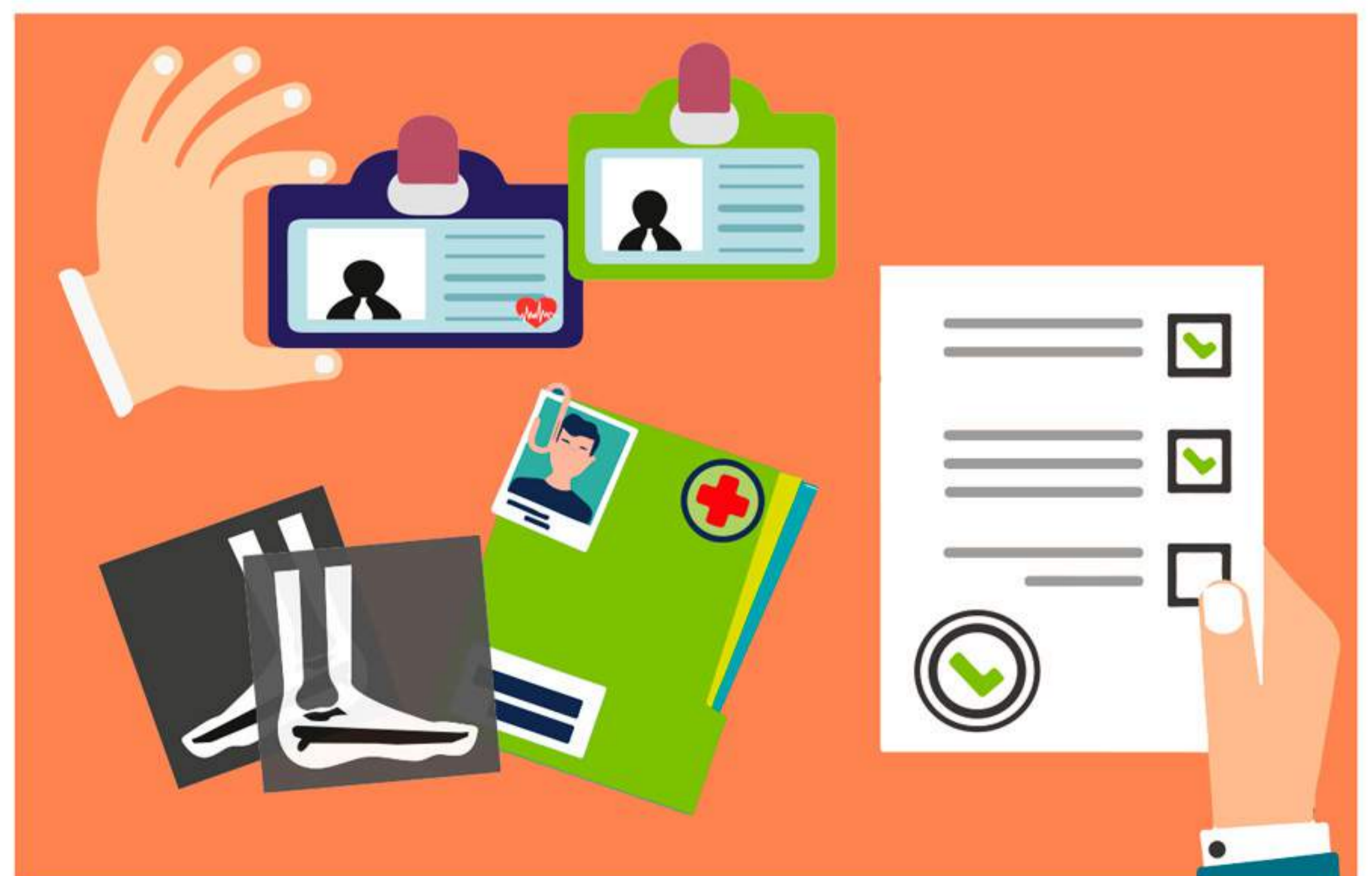



méderi

10

Luego diríjase al segundo piso al servicio de salas de cirugía, presentándose en el área de cirugía ambulatoria.

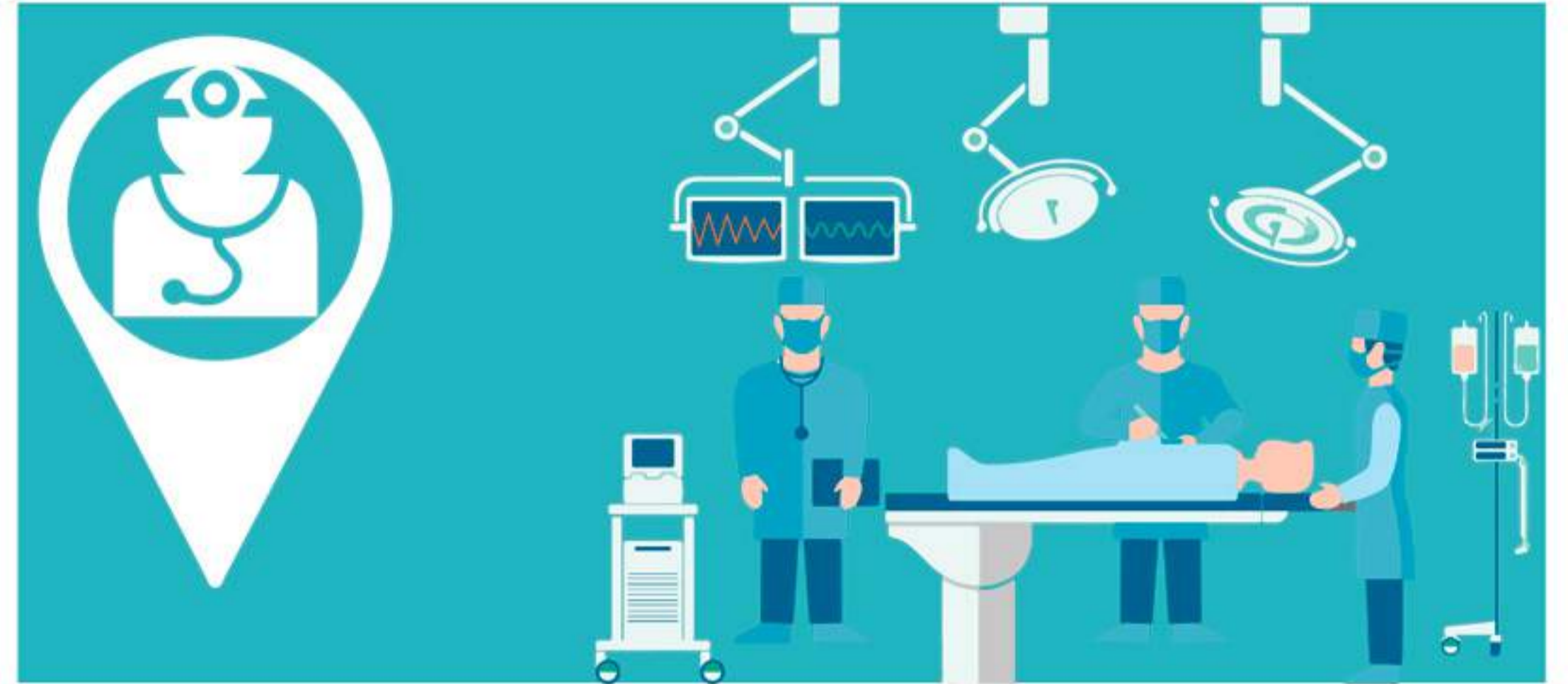

11

No traiga joyas ni elementos de valor.



12

Entregue prótesis dentales, oculares, etc. a sus familiar en el momento de la hospitalización en salas de cirugía.

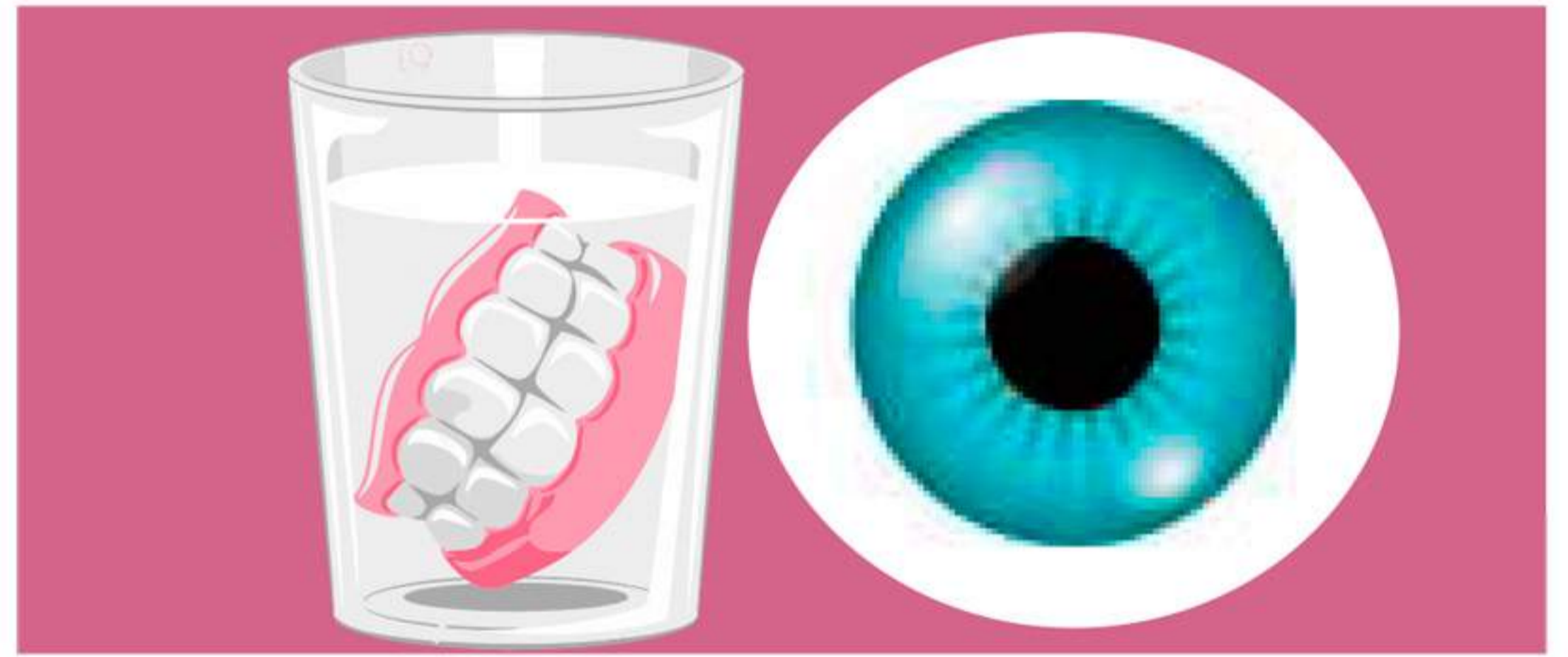

13

Su ingreso al área de quirófanos, su acompañante deberá dirigirse a la sala de espera, donde el cirujano tratante y el personal de enfermería de cirugía le informará el estado del paciente.

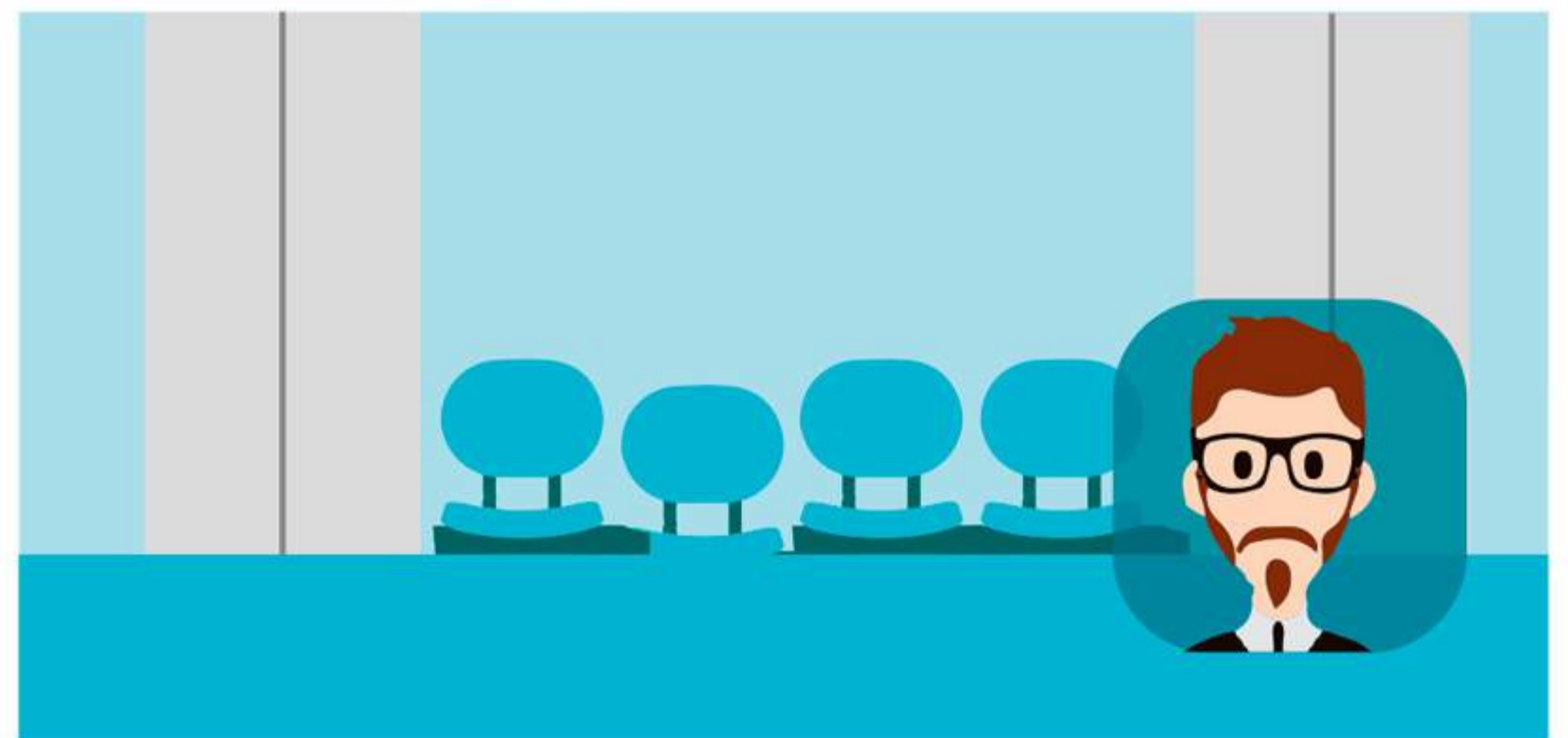

14

En caso de no poder asistir a la cita para la cirugía comuníquelo con 48 horas de anterioridad a la central de programación quirúrgica en el horario de lunes a viernes de 7:00 a.m. a 4:00 p.m. con el fin de asegurar el cupo a otro paciente.

