

# Seguridad para gestantes y familiares

12

La manilla de seguridad **solo podrá ser desactivada y retirada por la enfermera de la unidad a cargo** del recién nacido en caso de egreso o traslado a otra dependencia.

Al momento de la salida por la puerta principal (única vía de salida de recién nacidos) **el guarda de seguridad le retirará la manilla de identificación al menor** con previa verificación de los datos registrados, confrontándolos con los del documento de identidad de la madre o persona responsable, y el documento de identificación del menor (certificado de nacido vivo o registro civil).

13

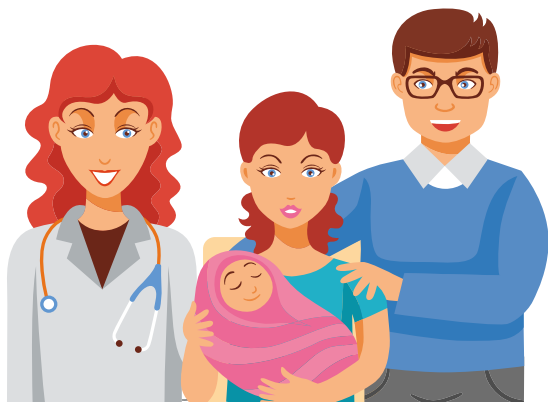

14

Al salir del Hospital, evite contacto con desconocidos que **le ofrezcan ayuda o transporte. En lo posible, salga acompañado(a).**

15

Ante cualquier situación sospechosa **no dude en dar aviso a la autoridad competente.**

16

**Evite llevar menores de edad como acompañantes** a sus citas médicas.

## NO LO OLVIDE...

Línea de emergencia en Colombia:

# 123

Líneas de emergencia en Méderi:

**Hospital Universitario Mayor**

5600520 Ext. 4123

**Hospital Universitario Barrios Unidos**

4855970 Ext. 5135



Prevención de secuestro, pérdida o intercambio de un recién nacido y menores de 12 años en Méderi

## Recomendaciones

**1** En Méderi, todo el personal administrativo, asistencial y estudiantil **se encuentra debidamente identificado con un carné** institucional ubicado en un lugar visible.

**2** Tenga presente el **nombre, cargo y rostro del empleado** con el cual haya tenido contacto. Solicite su identificación si lo considera necesario.

**3** El menor de 12 años siempre **deberá portar una manilla** de identificación; si es recién nacido la manilla **será colocada en sala de partos**, previa verificación de los datos de la madre.

**4** Si ingresa al hospital a control de recién nacido sano, hospitalización o urgencias asegúrese que le sea puesta la manilla de identificación al niño por parte del personal de seguridad y conserve la colilla de esta manilla, ya que sin ella no podrá retirar al menor de la institución, **bajo ninguna circunstancia.**

**5** Siempre **verifique en la manilla que los datos del recién nacido y menor de 12 años estén correctos.**

Si el recién nacido se encuentra con usted en alojamiento conjunto, todas las actividades como toma de exámenes, alimentación y valoraciones por parte del personal asistencial se **realizarán en su habitación, sin retiro del recién nacido.**

En caso de requerirse traslado a la unidad neonatal, este será realizado en cuna y por un auxiliar de enfermería que se presentó con usted al inicio del turno.

**7** **No acepte que personas desconocidas accedan a usted** ni al menor bajo su cargo, aun cuando se acerquen con la intención de ofrecerle alguna ayuda.

**8** **Nunca deje el menor al cuidado de otros pacientes o acompañantes de éstos.**

**9** **Avisé inmediatamente al personal asistencial** más cercano cualquier indicio de conducta sospechosa de desconocidos.

**10** **No suministre ningún tipo de información suya** a desconocidos, del recién nacido o menor de 12 años.

Si el recién nacido está hospitalizado en la Unidad Neonatal, **cumpla con todas las normas que le serán indicadas al ingreso.** Los recién nacidos solo pueden recibir visitas de los padres y, en casos excepcionales, del familiar autorizado. Durante la hospitalización le será puesta una manilla de seguridad electrónica que alerta a Seguridad en caso del traslado del recién nacido a otra dependencia.

